

樹德科技大學 107 學年度甄選入學複試考生及家長

交通接送服務規畫表

日期：106.06.23〈六〉

承辦單位：公共事務處招生服務組

交通車公司：南龍遊覽車公司

車輛：2 輛

行駛路線：高鐵左營站〈新光三越彩虹市集〉前 往返 本校〈圖資大樓〉前

本校接待人：高鐵路左營站：丁小姐〈0988-926-016〉+工讀生 2 人

校內：郭小姐〈0920-141-860〉、許先生〈0912-155-035〉

陳組長〈0936-269-662〉

(接駁時間)

接駁地點：高鐵路左營站〈新光三越彩虹市集〉前上車

接駁目的地：本校圖資大樓前下車

	<u>開車時間</u>	<u>預定到達學校時間</u>
第 1 班車	07 : 40	08 : 10
第 2 班車	08 : 50	09 : 20
第 3 班車	09 : 50	10 : 20
第 4 班車	10 : 50	11 : 20
第 5 班車	12 : 30	13 : 00
第 6 班車	13 : 30	14 : 00

搭車地點說明

1. 欲搭〈南龍遊覽車〉專車者，請於捷運站 1 號出口(新光三越彩虹市集)前等候搭車

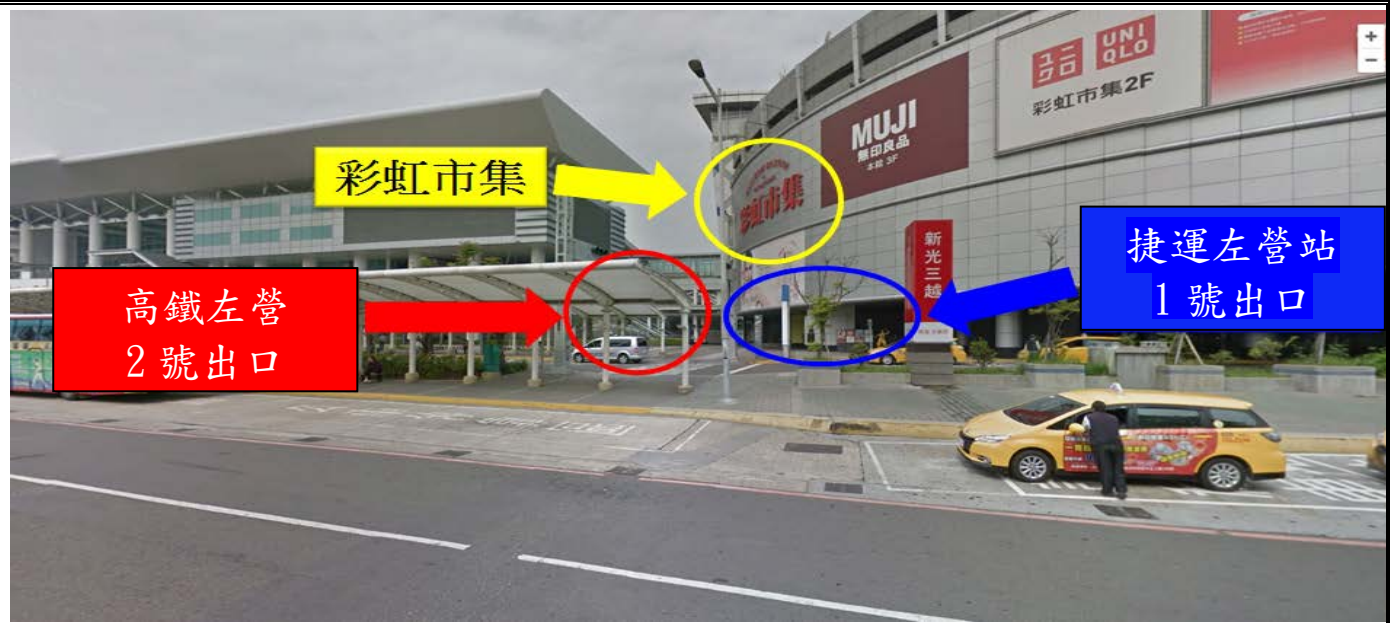

2. 搭台鐵者，於左營站下車，請往高鐵車站方向，再由高鐵 2 號出口至新光三越百貨〈彩虹市集〉前等候搭車。

3. 搭高雄捷運者，於左營站下車，請由捷運站 1 號出口方向，至新光三越百貨〈彩虹市集〉前等候搭車。

4. 到達本校下車後，請至圖資大樓服務台登記回程班次，並按時上車。



高鐵小客車停車場出入口：

- 4樓入口→自都會快速公路西向、翠華路北上進入
- 4樓出口→往都會快速公路東向、大中路、國道1與10號
- 3樓出口→往翠華路南下
- 2樓出、入口→高鐵路、站前北路各一組

R16 左營站立體導覽圖



(回程班車時間)

接駁地點：本校圖資大樓前〈卡曼餐廳〉旁上車

到達地點：高鐵左營站新光三越〈彩虹市集〉下車

開車時間

預定到達高鐵站時間

第 1 班車	09 : 10	09 : 30
第 2 班車	10 : 50	11 : 10
第 3 班車	11 : 40	12 : 00
第 4 班車	12 : 30	13 : 00
第 5 班車	13 : 30	14 : 00
第 6 班車	14 : 30	15 : 00

4.回程請至本校圖資大樓前等候上車



備註：

1. 校外：於高鐵左營站〈新光三越彩虹市集〉附近，本校招生服務組丁小姐及 2 位工讀生〈穿紅背心〉會在車站持牌協助引導考生及家長搭車。
2. 校內：於本校圖資大樓前，由本校招生服務組郭小姐、許先生及工讀生 2 人〈穿紅色背心〉，持牌引導考生及家長搭車。
3. 本校公車亭前，由學務處指派交通服務生 2 人協助交通引導。
4. 已協調高雄公車處及客運公司當天加派班次或換大車。